

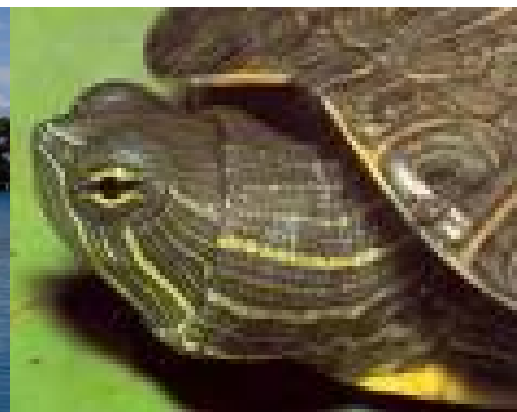

Corporación Autónoma Regional del Canal del Dique

"Plan de Acción Trienal"

PAT
2007 - 2009



¿CUÁL ES TU PLAN?



*"Conservación ambiental:
compromiso inaplazable"*

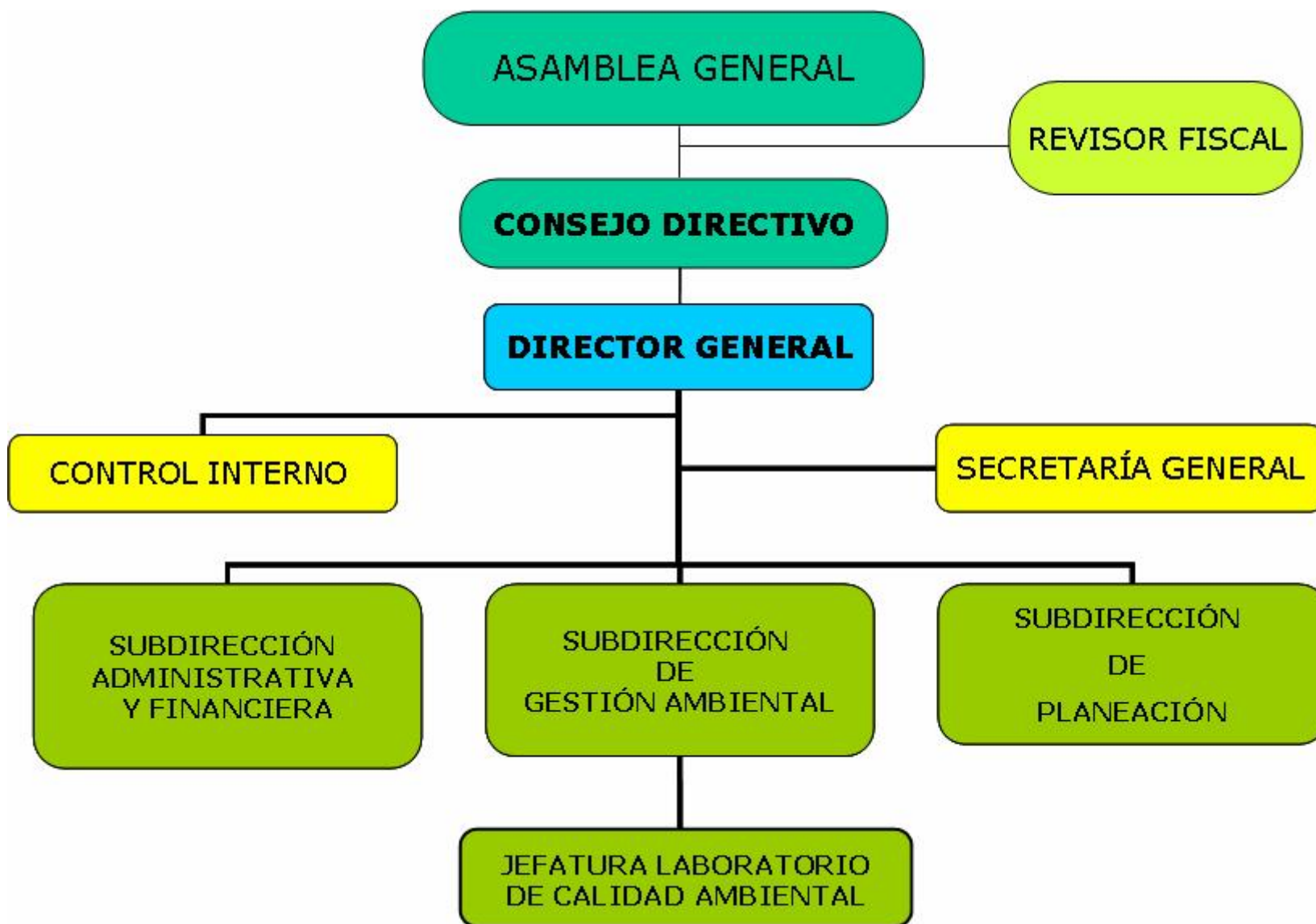



CONSEJO DIRECTIVO

- **Presidente: Libardo Simancas Torres** - Gobernador de Bolívar
- **Secretaria: Julia Alvarino López** – Rep. ONG's **Ambientalistas**
- **Reynaldo Burgos Palomo** - Rep. del Presidente de la República
- **Maria Toncel Gaviria** - Rep. MAVDT
- **Federico Ochoa Lorduy** - Rep. del Gobernador de Bolívar
- **Jorge Luis Tovar Polo** - Rep. Sector Privado
- **Marco Mendoza Martínez**- Rep. Sector Privado
- **Gustavo Barrera Viaña** - Rep. de las ONGs Ambientalistas
- **Amer Bayuelo Berrío** - Alcalde de El Carmen de Bolívar
- **Carmelo Guzmán Fuentes** - Alcalde Santa Rosa
- **Daniel Contreras Serje** - Alcalde de El Guamo
- **Pedro González Ospino** - Alcalde de Santa Catalina



COMITÉ DE DIRECCIÓN

- **AGUSTÍN ARTURO CHÁVEZ PÉREZ** – Director General
- **HELMAN SOTO MARTÍNEZ** – Secretario General
- **WALTER DORIA ARRIETA** – Subdirector Gestión Ambiental
- **OSCAR GÓMEZ PARGA** – Subdirector de Planeación
- **SAYDE ESCUDERO JALLER** – Subd. Administrativa y Financiera
- **ROSARIO CABRALES ESCOBAR** – Asesora Ofic. de Control Interno
- **ALBERTO ANÍBAL ARNEDEO MARRUGO** – Jefe Laboratorio



Corporación Autónoma Regional
del Canal del Dique

PAT 2007-2009

PRESENTACIÓN

PAT 2007-2009



PRESENTACIÓN PAT 2007-2009

1. MARCO GENERAL

2. SÍNTESIS AMBIENTAL

3. PLAN OPERATIVO

4. PLAN FINANCIERO

5. SEGUIMIENTO Y EVALUACIÓN DEL PLAN



1. MARCO GENERAL

Aspectos normativos:

- **Constitución Política.**
(Artículo 79 - 80)

- **Ley 99 de 1993.**
(Artículo 30 - 31)

- **Ley del PND**
“Estado Comunitario: desarrollo para todos”

- **Decreto 1200 de 2004.**

Lineamientos: metodológicos, contenidos y alcances

- **Decreto 330 de 2007.**

- **Audiencia Pública Ambiental - PAT**

1. MARCO GENERAL

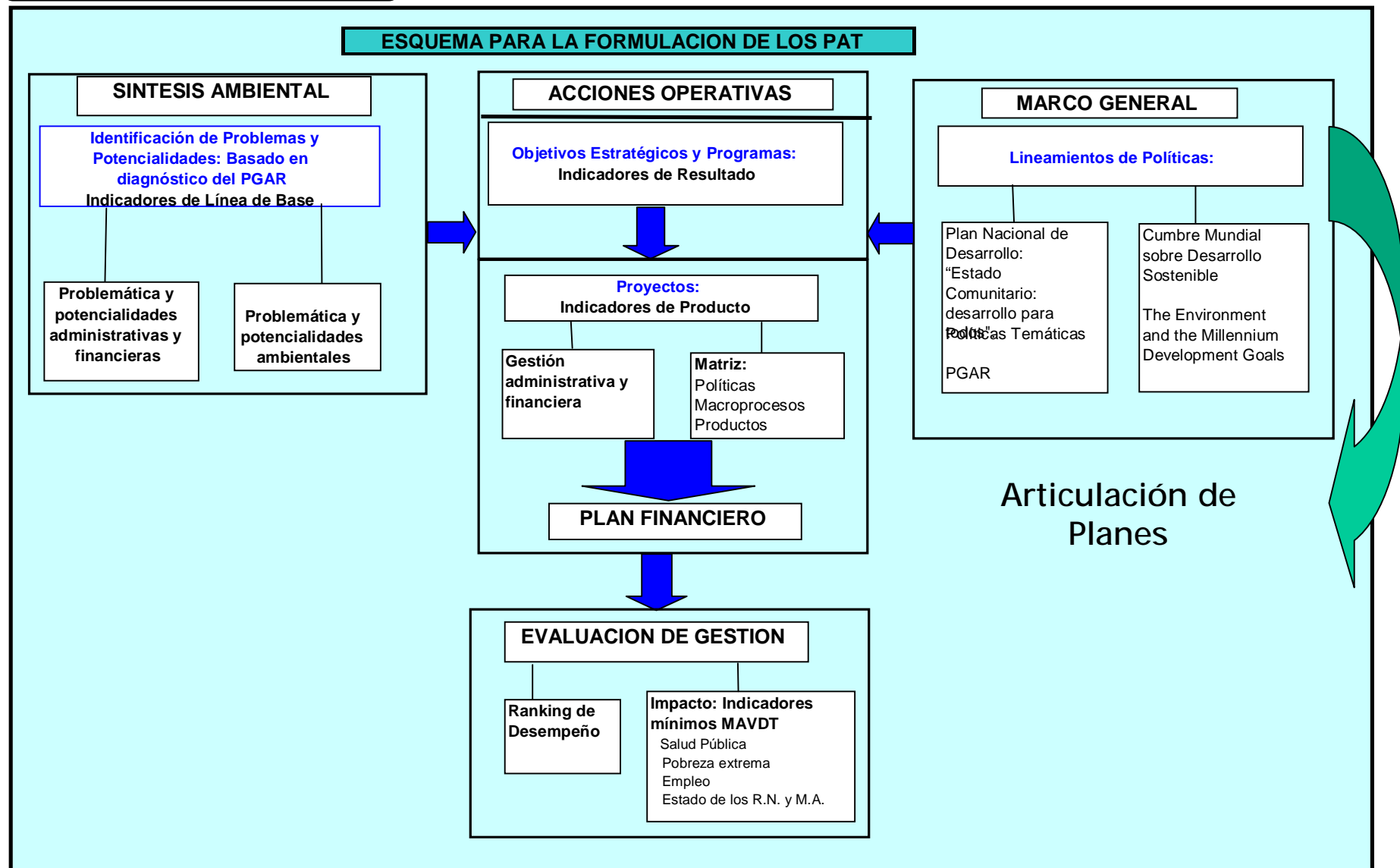
Marco Metodológico



1. MARCO GENERAL

Temas estructurales

1. Gestión integral en el territorio que contribuya al desarrollo sostenible.
2. Gestión integrada del recurso hídrico.
3. Conocimiento, conservación y uso sostenible de la biodiversidad.
4. Promoción de procesos productivos competitivos y sostenibles.
5. Prevención y control de la degradación ambiental.
6. Fortalecimiento del SINA para la Gobernabilidad Ambiental.



1. MARCO GENERAL

Generalidades de Cardique y su jurisdicción

Misión:

La Corporación Autónoma Regional del Canal del Dique, CARDIQUE, en su área de jurisdicción como máxima autoridad ambiental encargada de administrar el medio ambiente y los recursos naturales, propende por el desarrollo sostenible de las comunidades y distintos sectores productivos en sus cuatro ecorregiones: Canal del Dique, Montes de María, Zona Costera y Cuenca Ciénaga de La Virgen, mediante la ejecución de planes, programas y proyectos ambientales, utilizando su capacidad técnica innovadora, humana e investigativa.



1. MARCO GENERAL

Generalidades de Cardique y su jurisdicción

Visión:

Ser reconocida como la Corporación Autónoma Regional líder en la Costa Caribe colombiana por la efectiva gestión ambiental en los municipios de sus cuatro ecorregiones, incentivando en las comunidades de sus municipios una actitud de cambio frente al uso, conservación, recuperación y mejoramiento del ambiente con un sentido de compromiso generacional de manera participativa y concertada que afiance a mediano y largo plazo el desarrollo sostenible en su jurisdicción.



1. MARCO GENERAL

Generalidades de Cardique y su jurisdicción

Objetivos:

- Adoptar, socializar y hacer seguimiento al ordenamiento y zonificación ambiental de las Ecorregiones: Canal del Dique y la Cuenca de la Ciénaga de la Virgen y aunar esfuerzos con el SINA Regional y Nacional para adelantar acciones prioritarias de las ecorregiones: Zona Costera y Montes de María.
- Prevenir y controlar la contaminación del recurso hídrico de la jurisdicción mediante la aplicación de la normatividad existente para la recuperación de los cuerpos de agua.



1. MARCO GENERAL

Generalidades de Cardique y su jurisdicción

- Apoyar a los entes territoriales de la jurisdicción en la gestión y realización de acciones encaminadas al mejoramiento de las condiciones de la calidad de vida, mediante la generación de empleo verde y apoyo a proyectos ambientales productivos tales como: la reforestación, los mercados verdes, los procesos productivos endógenos y el ecoturismo.
- Gestionar la conservación y restauración de los recursos de flora y fauna.
- Fomentar la adecuada utilización y uso de los recursos naturales, fundamentada en el desarrollo humano sostenible, mediante un proceso de educación ambiental dirigido a las comunidades y diferentes actores sociales de la jurisdicción.



1. MARCO GENERAL

Generalidades de Cardique y su jurisdicción

- Construir la línea base ambiental asociada al sistema de información geográfico y consolidar un sistema de seguimiento y evaluación a través de indicadores ambientales.
- Realizar convenios interinstitucionales con entidades públicas o privadas, nacionales o internacionales, con el fin de aunar esfuerzos para optimizar recursos y desarrollar acciones encaminadas a alcanzar la sostenibilidad ambiental de la jurisdicción.
- Sostener la reacreditación y ampliar los servicios del laboratorio de calidad ambiental en el área de la microbiología.



1. MARCO GENERAL

Ecorregiones

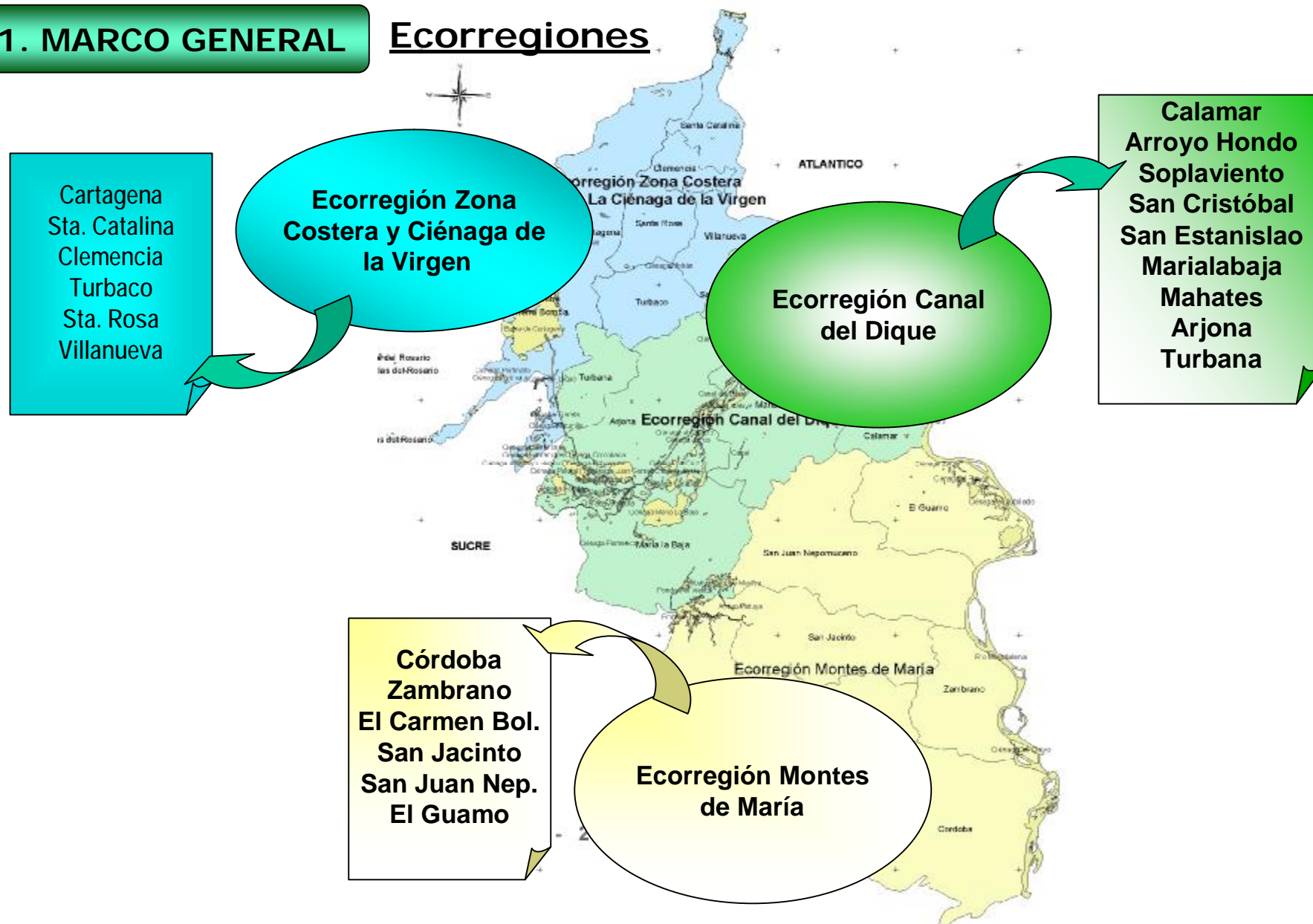



PRESENTACIÓN PAT 2007-2009

1. MARCO GENERAL

2. SÍNTESIS AMBIENTAL

3. PLAN OPERATIVO

4. PLAN FINANCIERO

5. SEGUIMIENTO Y EVALUACIÓN DEL PLAN



2. SÍNTESIS AMBIENTAL

**Problemática,
potencialidades
y
acciones prioritarias**

**Matrices de
identificación
de problemas
ambientales
por ecorregiones**

**Apoyo de actores
e instituciones
relevantes del SINA**



PRESENTACIÓN PAT 2007-2009

1. MARCO GENERAL

2. SÍNTESIS AMBIENTAL

3. PLAN OPERATIVO

4. PLAN FINANCIERO

5. SEGUIMIENTO Y EVALUACIÓN DEL PLAN



3. PLAN OPERATIVO

Ecorregiones estratégicas prioridad ambiental

- Zona Costera y Ciénaga de la Virgen.
- Canal del Dique.
- Montes de María.

Cuerpos de agua ambientalmente sanos

- Conservación de aguas superficiales.
- Gestión de aguas subterráneas.

Bosques y manglares como hábitat de biodiversidad

- Gestión forestal y zonas verdes.
- Reforestación productora-protectora.
- Implementación de la zonificación del manglar.
- Conservación, uso y manejo de fauna silvestre.

Sostenibilidad ambiental del desarrollo urbano y rural

- Manejo de residuos urbanos
- Implementación de procesos productivos limpios, urbano y rural, mercados verdes y mecanismos de desarrollo limpio.



3. PLAN OPERATIVO

Mejor gestión ambiental

- Gestión de los recursos naturales.
- Planeación y ordenamiento territorial.
- Laboratorio de Calidad Ambiental.
- Sistema de Información Ambiental.
- Consolidación del desarrollo corporativo.
- Fortalecimiento del SINA.

Educación ambiental

- Asesoría y apoyo a proyectos institucionales y comunitarios
- Construcción de una cultura ambiental desde las escuelas y la comunidad en general y su entorno.
- Formación a dinamizadores y gestores ambientales.

Parque Natural Distrital Ciénaga de la Virgen

- Recuperación y conservación del Parque Natural Distrital Ciénaga de la Virgen.



PRESENTACIÓN PAT 2007-2009

1. MARCO GENERAL

2. SÍNTESIS AMBIENTAL

3. PLAN OPERATIVO

4. PLAN FINANCIERO

5. SEGUIMIENTO Y EVALUACIÓN DEL PLAN



4. PLAN FINANCIERO

Objetivos

- Los ingresos por cada renglón rentístico serán la base fundamental e instrumento financiero planificador del corto y mediano plazo de las finanzas corporativas acompañados por un veraz presupuesto anual y un flujo de efectivo.
- Buscar sostenibilidad financiera proporcionándoles a los entes municipales las herramientas para que actualicen sus bases de datos catastrales mejorando así su facturación, que trae como consecuencia un mayor recaudo y una mayor transferencia a la Corporación.



4. PLAN FINANCIERO

Objetivos

- Fijar las metas financieras y fiscales que garanticen la sostenibilidad económica de la Corporación a través de políticas y criterios claros de finanzas.

CIFRAS



Corporación Autónoma Regional
del Canal del Dique

PAT 2007-2009

MATRIZ PROGRAMÁTICA,
OPERATIVA Y FINANCIERA



PRESENTACIÓN PAT 2007-2009

1. MARCO GENERAL

2. SÍNTESIS AMBIENTAL

3. PLAN OPERATIVO

4. PLAN FINANCIERO

5. SEGUIMIENTO Y EVALUACIÓN DEL PLAN

5. SEGUIMIENTO Y EVALUACIÓN DEL PLAN

Los instrumentos de medición y seguimiento del PAT son los indicadores, tanto de cumplimiento de metas como de objetivos de la política ambiental, contenidos en la Res.964/07.



Cada semestre se rendirá informe de gestión al Consejo Directivo de la Corporación.

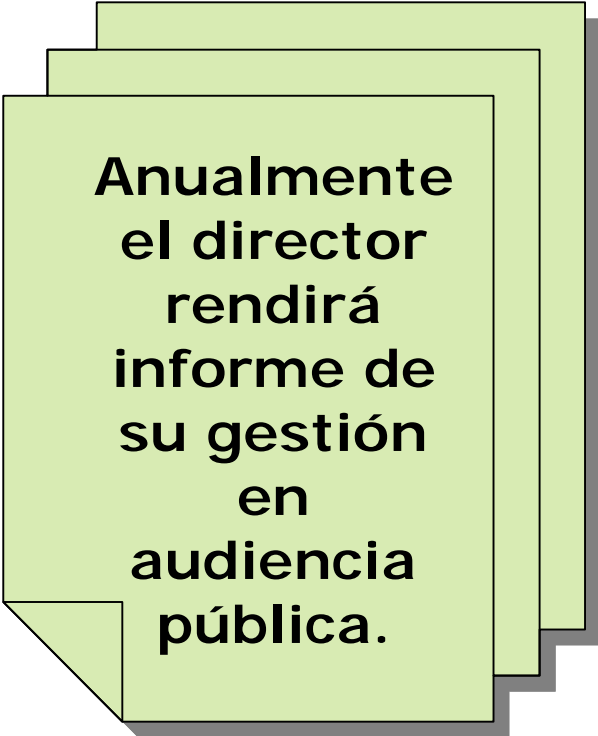

Anualmente el director rendirá informe de su gestión en audiencia pública.



**Corporación Autónoma Regional
del Canal del Dique**

**Bosque, Isla de Manzanillo
Transversal 52 No.16-190**

Tel. 6694059-6694128-6694141 (fax)

www.cardique.gov.co

e-mail: direccion@cardique.gov.co

Cartagena de Indias, Bolívar - Colombia





Gracias

